



Schweizerische Eidgenossenschaft
Confédération suisse
Confederazione Svizzera
Confederaziun svizra

Eidgenössisches Departement für
Wirtschaft, Bildung und Forschung WBF
Bundesamt für Landwirtschaft BLW
Agrarökonomie, Raum und Strukturen



Projekte zur regionalen Entwicklung (PRE)

SV-Tagung suisse melio
17. Juni 2021, online



Inhalt

- I. Vorstellung PRE-Team und Fachbereich Agrarökonomie, Raum und Strukturen
- II. Einbettung Förderinstrument PRE in Projektförderung SVV
- III. PRE-Film
- IV. Prozess und Flexibilisierung SVV seit 1. Januar 2021
- V. Beitragsberechtigte Kosten und Beitragssätze
- VI. Erfahrungsberichte aus den Kantonen
 - I. Graubünden
 - II. Wallis
- VII. Fragen und Diskussion



Kurze Vorstellungsrunde Teilnehmende

Name, Kanton, Funktion, PRE-Erfahrung?

- Lukas Kessler
- Christoph Gysin
- Daniel Kämpf
- Thomas Tanner
- Daniel Buschauer
- Werner Aus der Au
- Bernhard Güttinger
- Jean-Marc Sermet
- Simon Lanz
- Gian Baradun



Kurze Vorstellungsrunde Teilnehmende

Name, Kanton, Funktion, PRE-Erfahrung?

- Peter Raschle
- Martin Christen
- Adrian Kohler
- Mélanie Charron
- Reto Graber
- Walter Gerber
- Johannes Joss
- Gerd Mayer
- Christoph Trüb
- Moreno Bonotto
- Fatima Sgro
- Lauro Falconi
- Jan Béguin
- Christoph Rudolf
- Joël Bader



I. Vorstellung PRE-Team und FB ARS

Schweizerische Eidgenossenschaft
Confédération suisse
Confederazione Svizzera
Confederaziun svizra

Eidgenössisches Departement für
Wirtschaft, Bildung und Forschung WBF
Bundesamt für Landwirtschaft BLW

Organigramm 1.06.2021

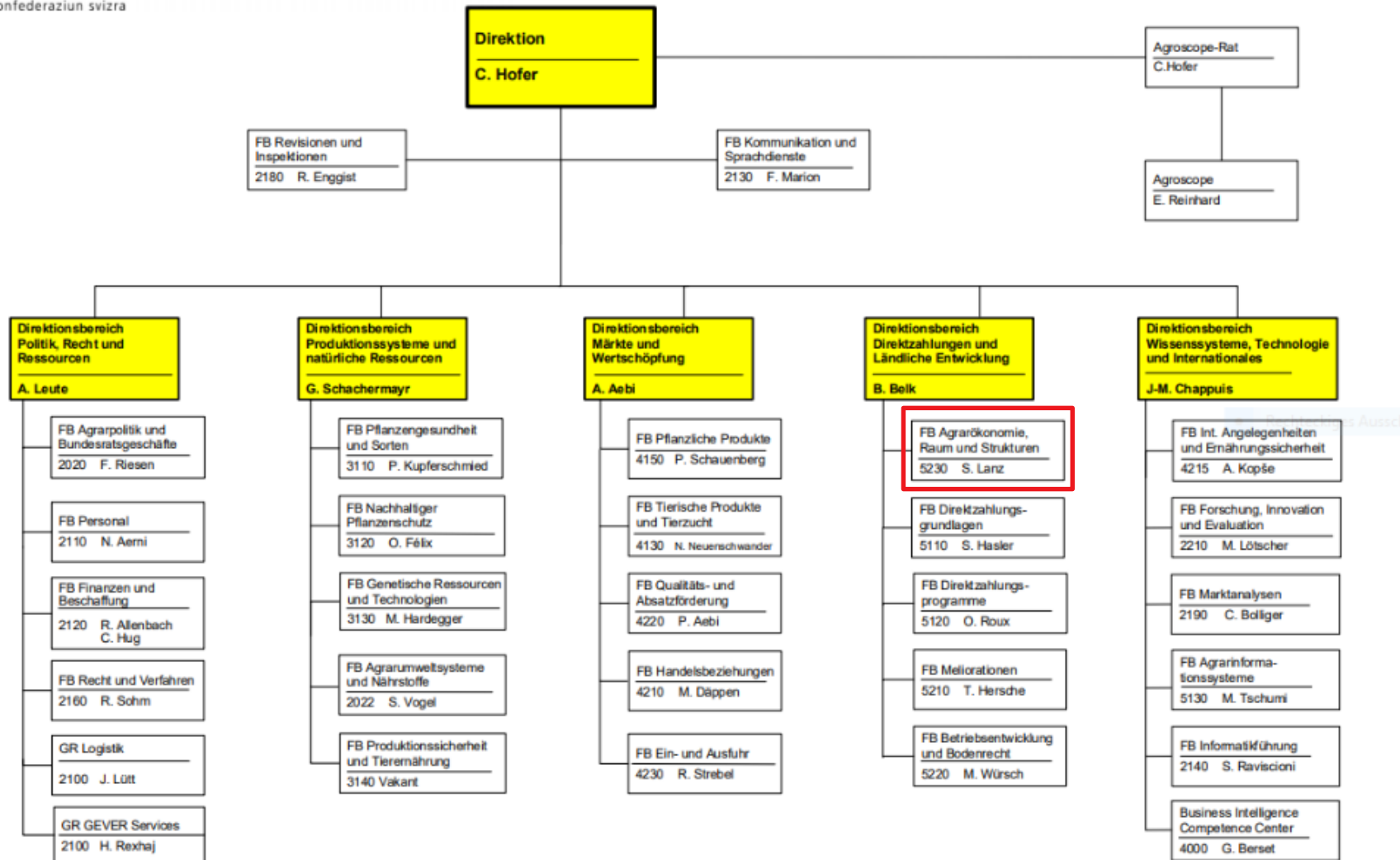

FB = Fachbereich
GR = Gruppe

Mitglied der
Geschäftsleitung



I. Vorstellung PRE-Team und FB ARS

PRE Deutschschweiz
und Tessin



Lisa Landert
lisa.landert@blw.admin.ch
058 485 02 25

PRE Romandie



Vincent Schmitt
vincent.schmitt@blw.admin.ch
058 483 65 61



I. Vorstellung PRE-Team und FB ARS

Fachbereichsleiter



Simon Lanz

simon.lanz@blw.admin.ch

058 462 26 02

Wirtschaftlichkeitsprüfung



Anna Beerli

anna.beerli@blw.admin.ch

058 467 60 01

CME & Kommunikation



Sten Smola

sten.smola@blw.admin.ch

058 465 84 56



II. Projektförderung der SVV als Mittel zum Zweck

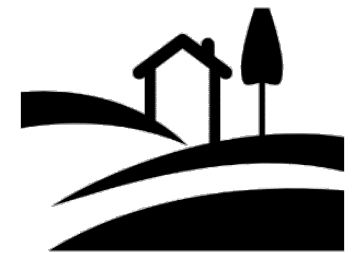



III. PRE-Film

https://www.blw.admin.ch/blw/de/home/instrumente/laendliche-entwicklung-und-strukturverbesserungen/laendliche-entwicklung/was_ist_ein_pre.html



III. PRE-Film – das Wichtigste

- **Ziele eines PRE**
 - Nachhaltige Schaffung von **Wertschöpfung** für die Landwirtschaft
 - Stärkung der **regionalen Zusammenarbeit**
- **Zwei PRE-Typen**
 - Sektorübergreifendes PRE
 - Wertschöpfungskettenorientiertes PRE
- **Voraussetzungen für ein PRE**
 - Mehrheitlich landwirtschaftliche Beteiligung in Gesamtträgerschaft
 - Mind. 3 Teilprojekte mit unterschiedlicher Ausrichtung (Produktion, Verarbeitung, Vermarktung, Diversifizierung)
 - Teilprojekte sind inhaltlich auf ein Gesamtkonzept abgestimmt



IV. Phasen im Prozess

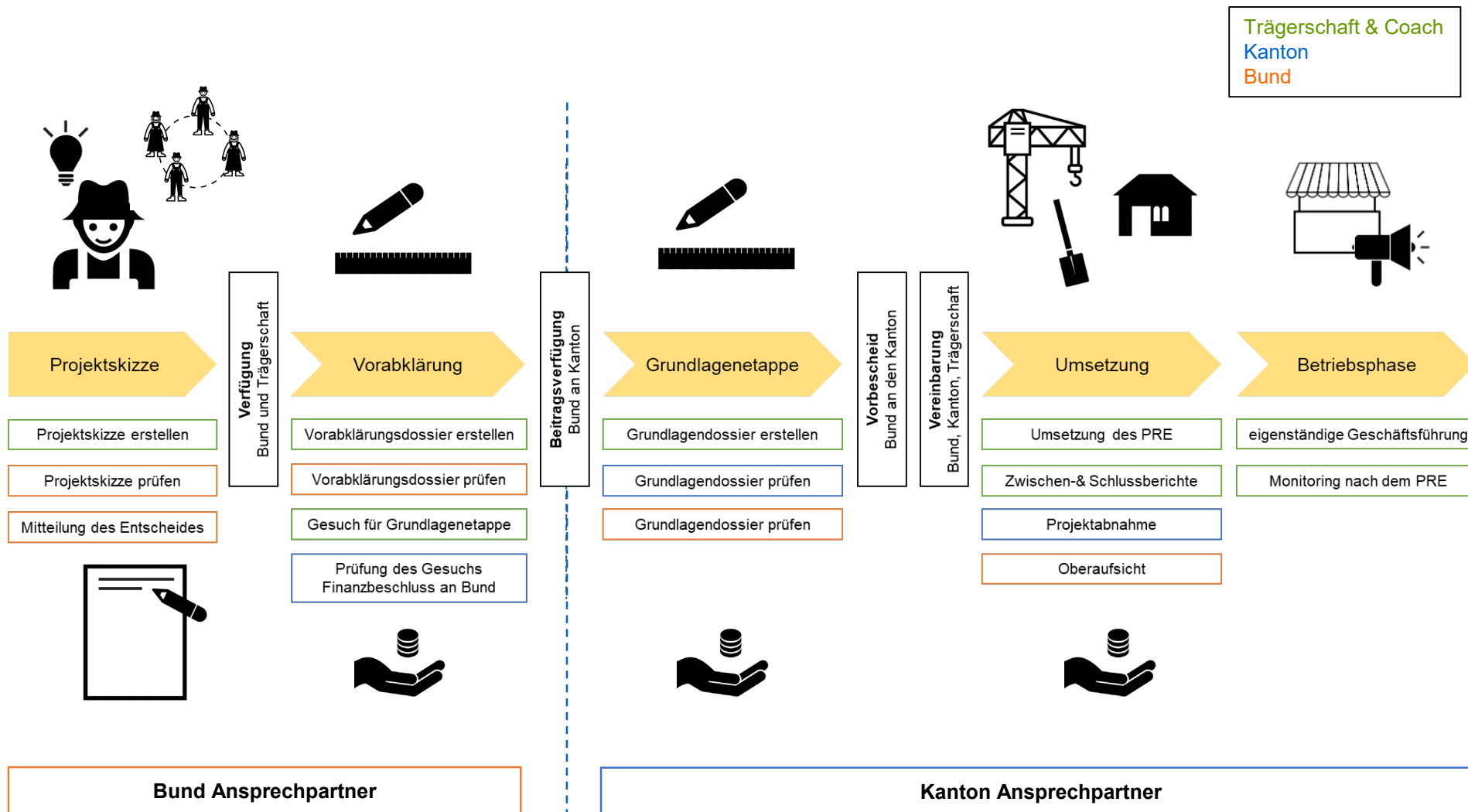



IV. Phasen im Prozess: Vorabklärung



Quelle: AGRIDEA



IV. Phasen im Prozess: Vorabklärung

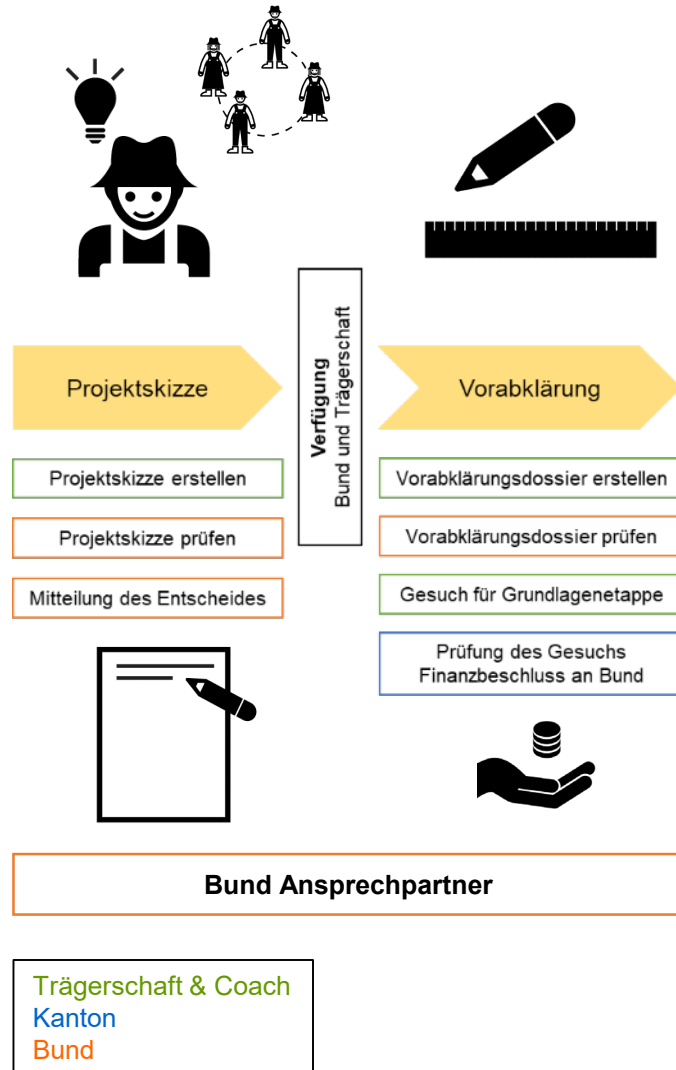

Projektskizze

- Einreichung bei Koordinationsplattform für innovative Projekte (www.blw.admin.ch/vip)

Vorabklärung

- 50% der Kosten, max. 20'000 CHF
- Konkretisierung der Projektidee
 - Projektbeschrieb Gesamtprojekt & Teilprojekte
 - Erste Finanzplanungen
- Unterstützung partizipativer Prozess durch externen Coach
- Dauer: 1-2 Jahre



IV. Phasen im Prozess: Grundlagenetappe

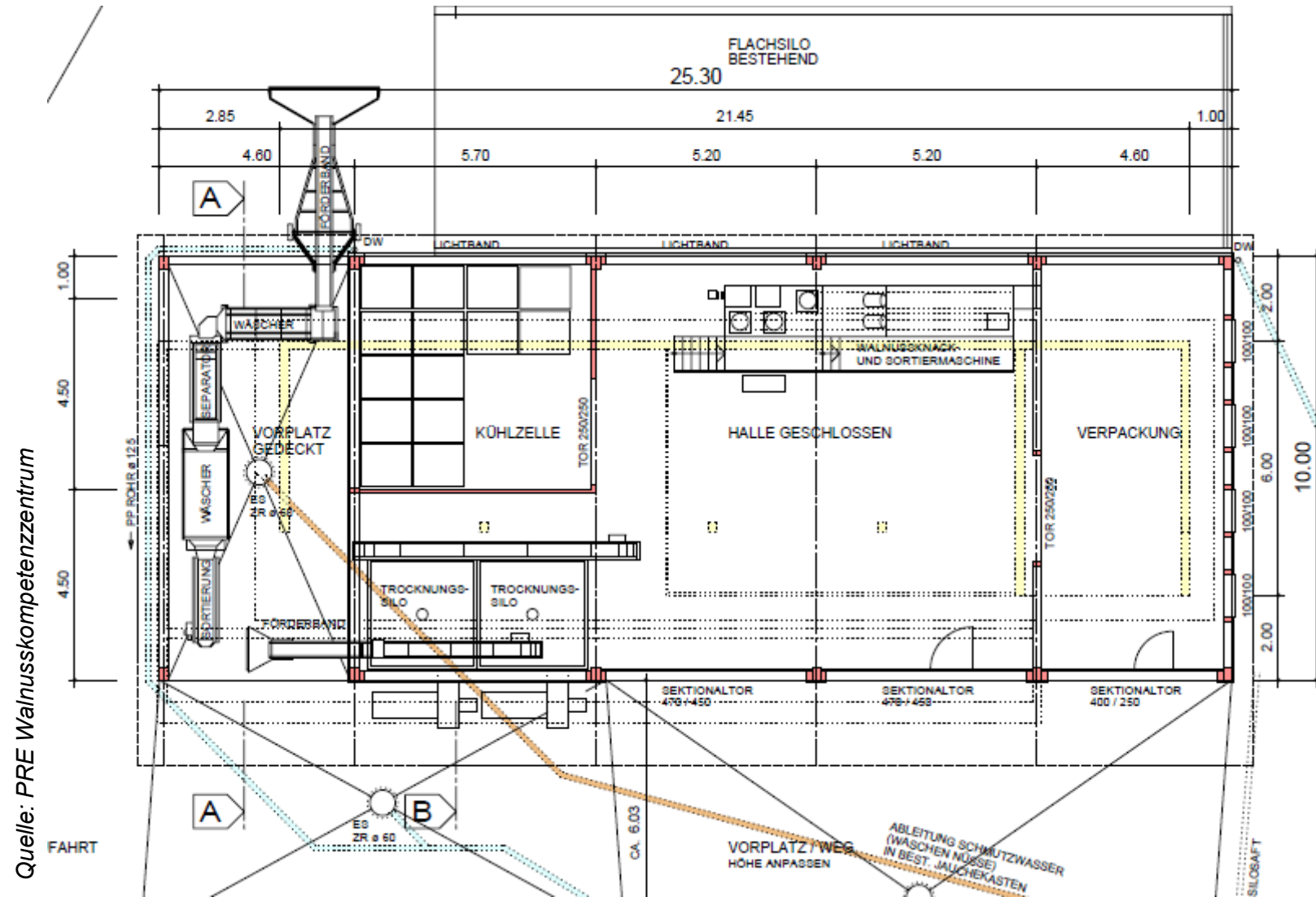

Quelle: PRE Walnusskompetenzzentrum



IV. Phasen im Prozess: Grundlagenetappe

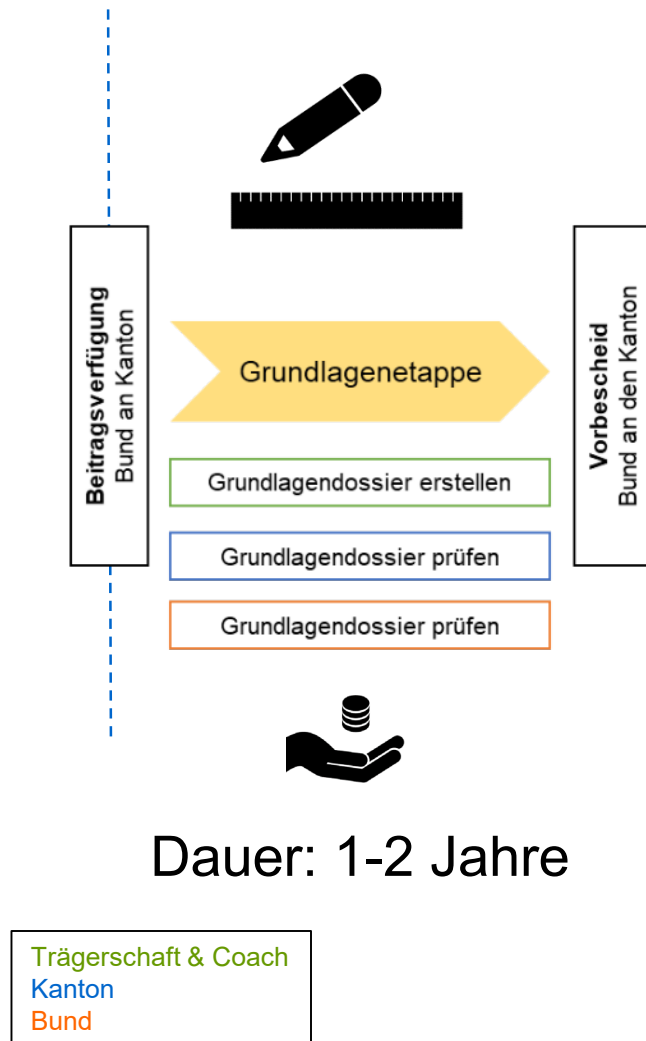

- Projektträgerschaft beantragt Finanzierung Grundlagenetappe beim Kanton
→ Kanton = Ansprechpartner
- Konkretisierung & Detailplanung der Projektideen
- Beitragsberechtigt: Externe Expertenleistungen (z.B. Coach, Architekt, Marktstudien, etc.)
- **NEU (Art. 19f Abs. 7 SVV):** Nicht-infrastrukturelle Massnahmen können schon ab der Grundlagenetappe umgesetzt und daraus entstehende Kosten in der Umsetzungsphase abgerechnet werden (unternehmerisches Risiko)

IV. Phasen im Prozess: Umsetzung



Quelle: PRE Genusregion Wilchingen, Osterfingen, Trasadingen



IV. Phasen im Prozess: Umsetzung

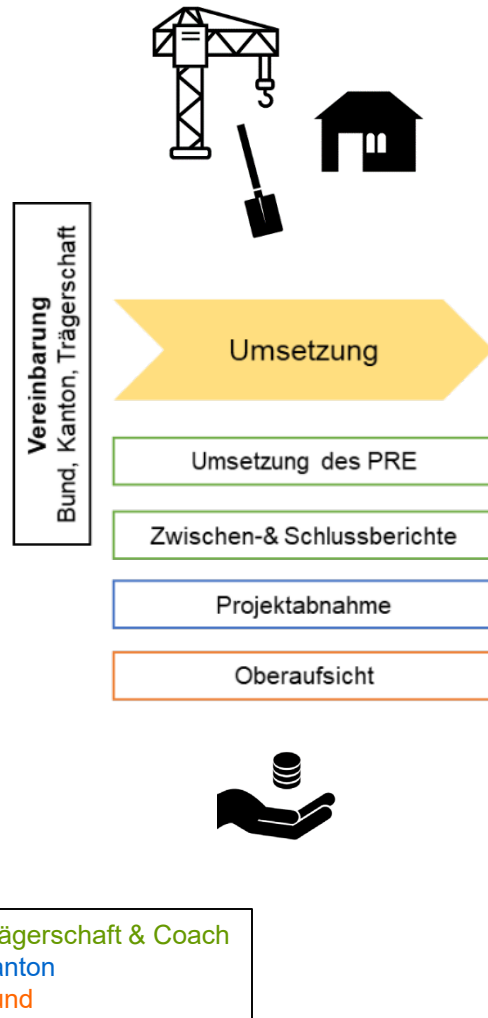

- Vereinbarung regelt Bedingungen und Anforderungen an Umsetzung sowie finanzielle Unterstützung von Bund & Kanton
- **NEU (Art. 28a Abs. 2ter SVV):** Neue Teilprojekte, die Mehrwert für Gesamtprojekt bringen und ins Gesamtkonzept eingebunden sind, können während Umsetzung ins Projekt aufgenommen werden. Die Unterstützung erfolgt zu einem reduzierten Beitragssatz.
- 2-jährliches Reporting
- Dauer: Grundsätzlich 6 Jahre



IV. Phasen im Prozess: Betriebsphase



- PRE muss wirtschaftlich selbsttragend funktionieren
- Trägerschaften informieren Bund 3 bzw. 6 Jahre nach Abschluss der Umsatz über Entwicklung der Schlüsselindikatoren
- Nachweis der Zusammenarbeit zwischen Gesamtprojekt und Teilprojekten

Trägerschaft & Coach
Kanton
Bund



V. Beitragsberechtigte Massnahmen und Beitragssätze ([Art. 19f SVV](#))

Finanzierung der PRE ist Verbundaufgabe von Bund & Kanton

1. Massnahmen, die **gemäss SVV beitragsberechtigt** sind
→ **Erhöhung der Beitragssätze** für die einzelnen Massnahmen (Typ 1)
 - a. **bei sektorübergreifenden PRE: + 20 %**
 - b. **bei wertschöpfungskettenorientierten PRE: + 10 %**

2. Massnahmen, die **nur im Rahmen eines PRE** beitragsberechtigt sind (Typ 2) und **Grundlagenetappe**

Maximale Beitragssätze in % der beitragsberechtigten Kosten

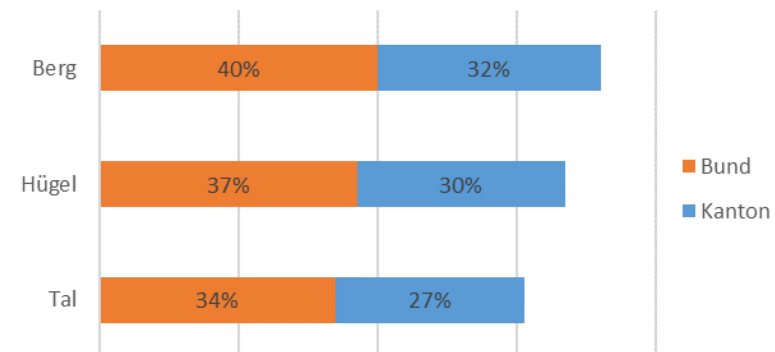



V. Typ 1: Beitragsberechtigte Massnahmen nach ordentlicher SVV

- Gemeinschaftliche und kleingewerbliche Verarbeitung regionaler landwirtschaftlicher Erzeugnisse **im Berggebiet**
- Gemeinschaftliche Bauten für Lagerung, Aufbereitung und Vermarktung **im Berggebiet**
- Stallbauten für Raufutterverzehr in der Hügelzone und im Berggebiet
- Einzelbetriebliche Bewässerung
- Gemeinschaftliche Erschliessung
- Waschplätze

→ **Erhöhung der Beitragssätze** für die einzelnen Massnahmen (+10% oder 20%)



V. Typ 2: Massnahmenabzüge ([Anhang 4, IBLV](#))

Folgende Massnahmen können exklusiv nur **im Rahmen eines PRE** mit Beiträgen unterstützt werden (→ *Massnahmenabzug gemäss Anhang 4, IBLV*)

- Gemeinschaftliche Investitionen im Interesse des Gesamtprojekts (z.B. Geschäftsführung, Marketing, Logistik) → *0%*
- Aufbau eines Betriebszweigs auf dem Landwirtschaftsbetrieb (z.B. Verarbeitung hofeigener Produkte oder landwirtschaftsnahe Tätigkeit wie Agrotourismus) → *20%*
- Verarbeitung, Lagerung und Vermarktung regionaler landwirtschaftlicher Erzeugnisse im Talgebiet → *33%*
- Weitere Massnahmen im Interesse des Gesamtprojekts
→ *mind. 50%*



Beispiele für Beitragsberechnung

Massnahme	PRE im Talgebiet		PRE in Bergzone 2	
	Marketing (Typ 2)	Rüsthalle für Gemüseproduktion (Typ 2)	Jurten für Agrotourismus (Typ 2)	Neubau Käserei (Typ 1)
Investitionskosten (CHF)	500'000	1'000'000	100'000	1'000'000
<i>- nicht beitragsberechtigten Kosten</i>	<i>- 0</i>	<i>- 50'000 z.B. Mobiliar</i>	<i>- 10'000 z.B. Geschirr</i>	<i>- 200'000 z.B. Landerwerb</i>
Beitragsberechtigte Kosten	500'000	950'000	90'000	800'000
<i>- Massnahmenabzug</i>	<i>- 0%</i>	<i>- 33%</i>	<i>- 20%</i>	<i>n/a</i>
Massgebende beitragsberechtigte Kosten	500'000	636'500	72'000	800'000
Beitragssatz Bund	34%	34%	40%	22%
Erhöhung gemäss Art. 19f Abs. 3 SVV	n/a	n/a	n/a	+ (10%*22%) = 2.2%
Bundesbeitrag	170'000	216'410	28'800	193'600

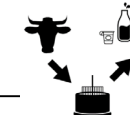
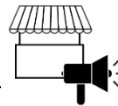



VI. Erfahrungsbericht aus den Kanton Graubünden



VI. Erfahrungsbericht aus dem Kanton Wallis



VII. Fragen und Diskussion

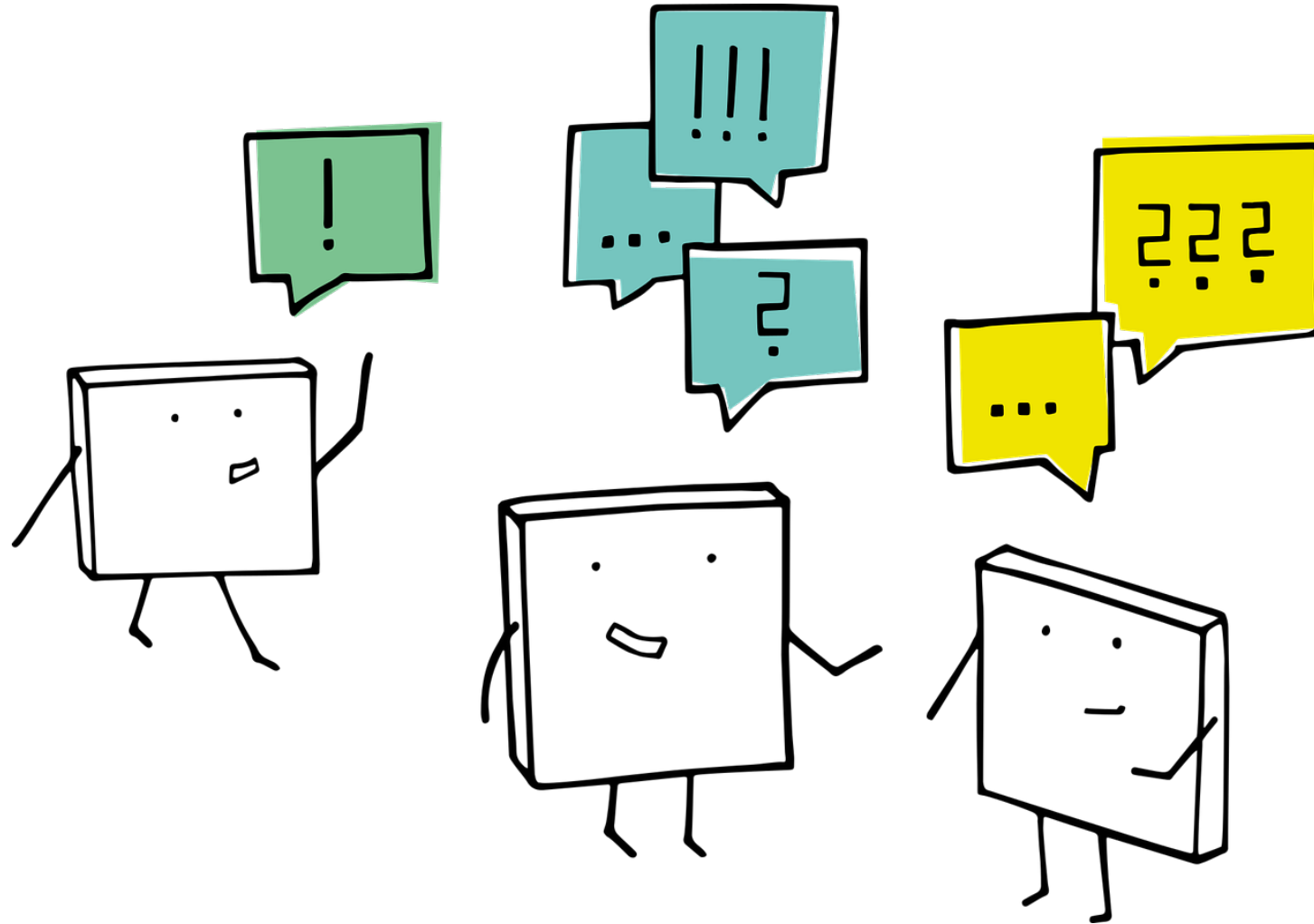

Quelle: pixabay



Zusammenfassung Workshop PRE

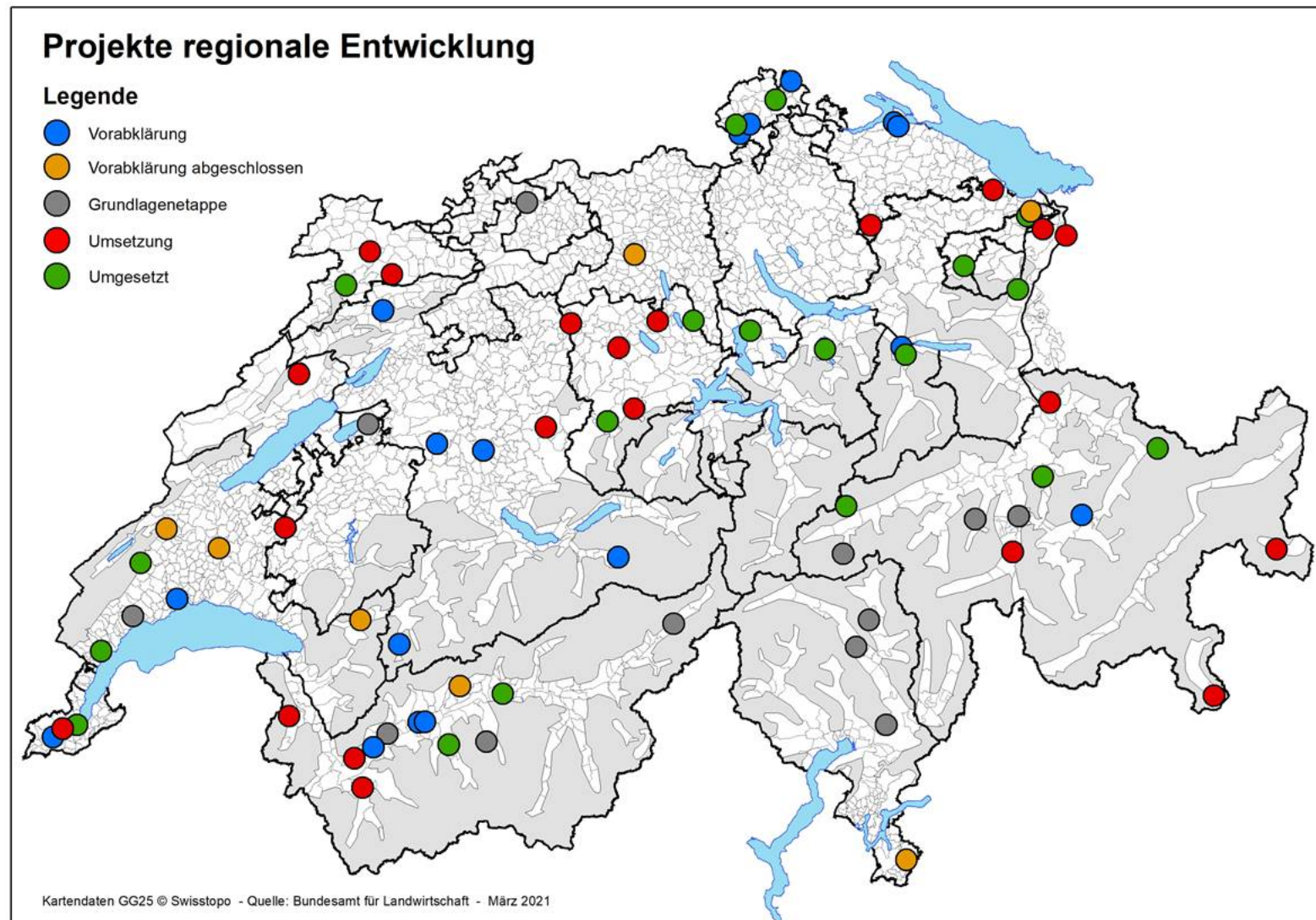



Zusammenfassung Workshop PRE

- PRE dann erfolgreich, wenn...
 - **innovative Ideen** umfassend umgesetzt werden, so dass **Wertschöpfung** in der Region gehalten oder geschaffen wird → **Schliessung von Lücken in WSK**
 - regionale Planung die **Zusammenarbeit mit verschiedenen Akteuren** (Gastro, Tourismus, Hotellerie, etc.) animiert und **partizipativ** gestaltet wird.
 - **kritische Masse** erreicht und dadurch die Belastung vom einzelnen Betriebsleiter auf verschiedene Schultern verteilt.
 - **geografische Bedingungen** die Zusammenarbeit und Identifikation mit gemeinsam Geschaffenenem fördern (z.B. Abgeschiedenheit eines Tals)
 - mit bestehenden Organisationen (z.B. Valais/Wallis Promotion, Marke Wallis, Biosfera Val Müstair) **Synergien** entstehen und **zusätzliche Ressourcen** verfügbar sind.
 - Projekte **überschaubar** bleiben → weniger ist mehr → dies ist heute dank dem neuen PRE-Typ Wertschöpfungskette möglich.



Zusammenfassung Workshop PRE

PRE Deutschschweiz
und Tessin



Lisa Landert

lisa.landert@blw.admin.ch

058 485 02 25

PRE Romandie



Vincent Schmitt

vincent.schmitt@blw.admin.ch

058 483 65 61



Weiterführende Informationen

Weitere Informationen finden Sie unter

www.blw.admin.ch/pre

Insbesondere

- [Arbeitsvorlagen](#) zu den verschiedenen Projektphasen
- [Factsheets zu laufenden und abgeschlossenen PRE](#)
- [Strukturverbesserungsverordnung ab 1. Januar 2021 mit Erläuterungen und Weisungen](#)
- [Verordnung des BLW über Investitionshilfen und soziale Begleitmassnahmen in der Landwirtschaft \(IBLV\) für die PRE-Massnahmenabzüge](#)

Projektförderung SVV im Kontext

- www.blw.admin.ch/vip (Vorabklärung innovative Projektideen)
- www.blw.admin.ch/blw/de/home/instrumente/projektunterstuetzung.html
- [Finanzhilfen für die Regionalentwicklung | Regionalentwicklung | regionsuisse](#)
- [regionsuisse-Projektdatenbank | Regionalentwicklung | regionsuisse](#)